

**STRATIGRAFIA PARTICOLARE COSTRUTTIVO:**

- |  |   |
|--|---|
| ① STRATO DI BONIFICA GEOTECNICA _60 cm                   | ⑧ CONTROPARETE IN CARTONGESSO_6 cm                |
| ② MAGRONE DI SOTTOFONDAZIONE_5 cm                        | ⑨ TRAVE IN ACCIAIO HEB 200 S355 JR                |
| ③ PLATEA DI FONDAZIONE_25 cm                             | ⑩ LAMIERA GRECATA A SOLETTA COLLABORANTE          |
| ④ VESPAIO AERATO E CALDANA CON RETE ELETTROSALDATA_40 cm | ⑪ CANALINA DI RACCOLTA DELLE ACQUE METEORICHE     |
| ⑤ MASSETTO ALLEGGERITO E SOTTOFONDO_10 cm                | ⑫ ISOLAMENTO TERMICO AD ALTA RESISTENZA MECCANICA |
| ⑥ PAVIMENTAZIONE INTERNA E MALTA DI ALLETAMENTO_3 cm     | ⑬ MASSETTO DELLE PENDENZE                         |
| ⑦ PILASTRO IN ACCIAIO HEB 200 S355 JR E CONTROVENTATURA  | ⑭ DOPPIO STRATO IMPERMEABILIZZANTE RESISTENTE     |

**PARTICOLARE COSTRUTTIVO AMPLIAMENTO**

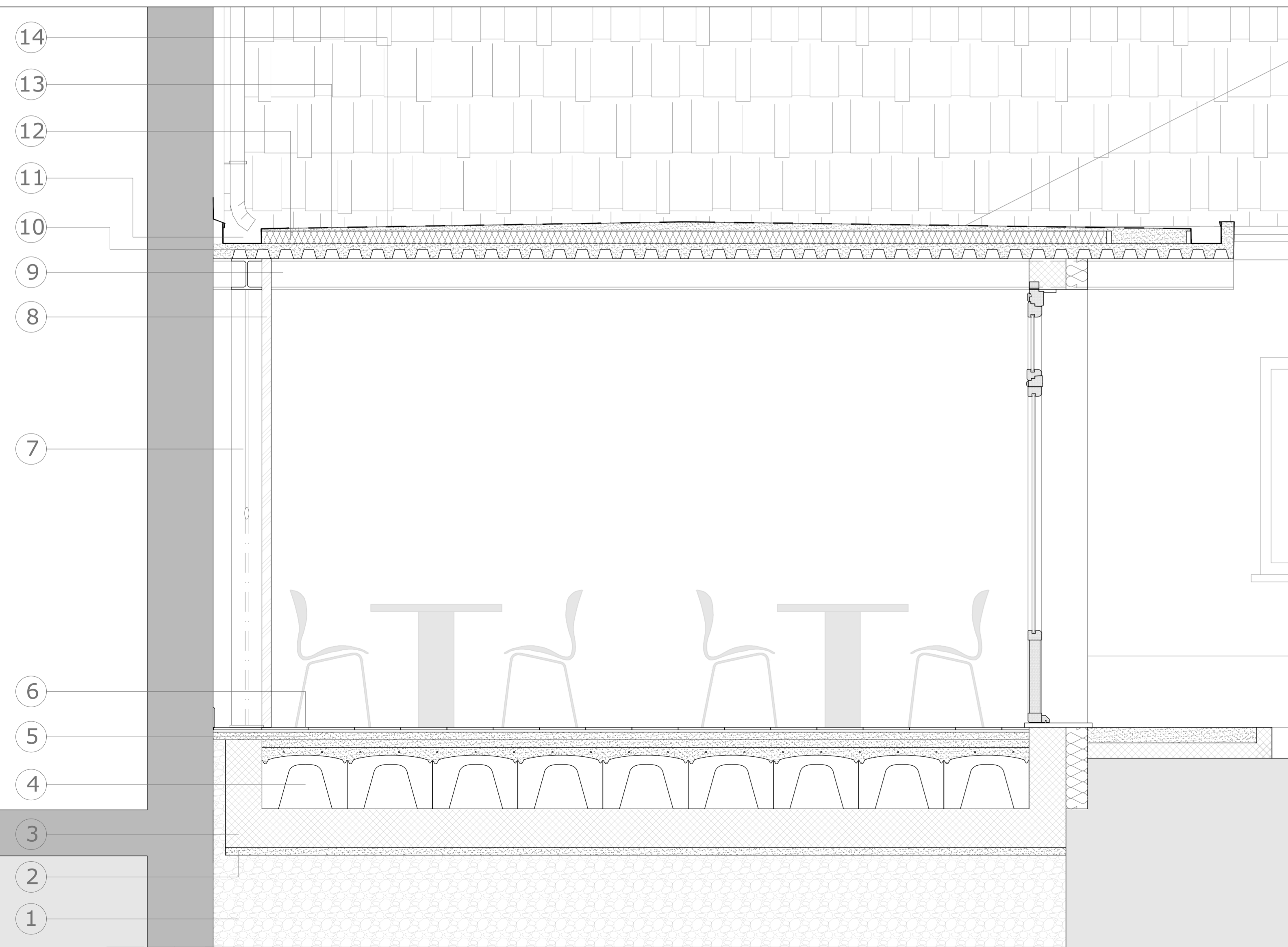

**SEZIONE A\_A'**

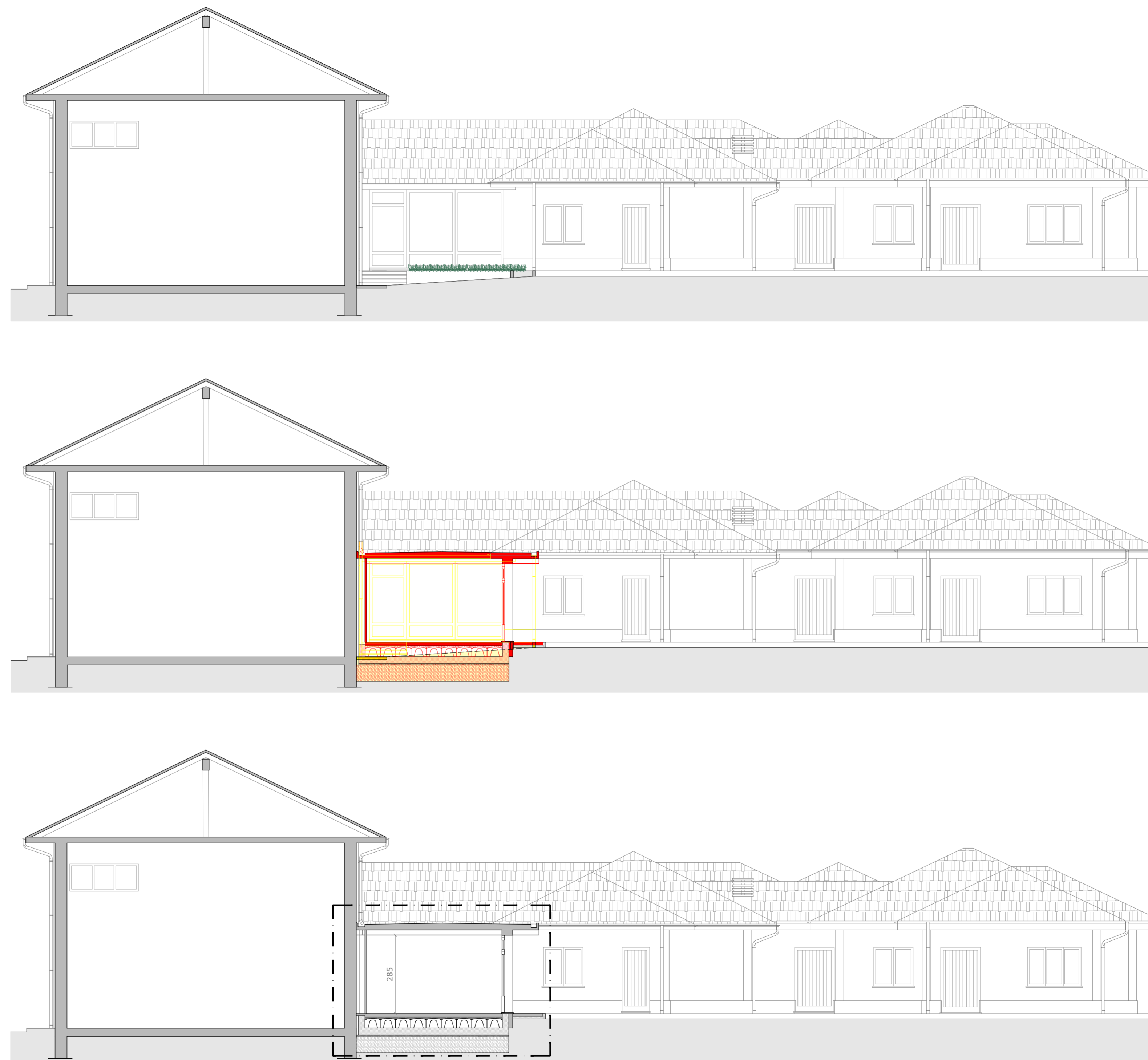

STATO DI FATTO

**LEGENDA:**

- STATO DI FATTO
- OPERE IN DEMOLIZIONE
- OPERE IN PROGETTO



SOVRAPPOSIZIONE

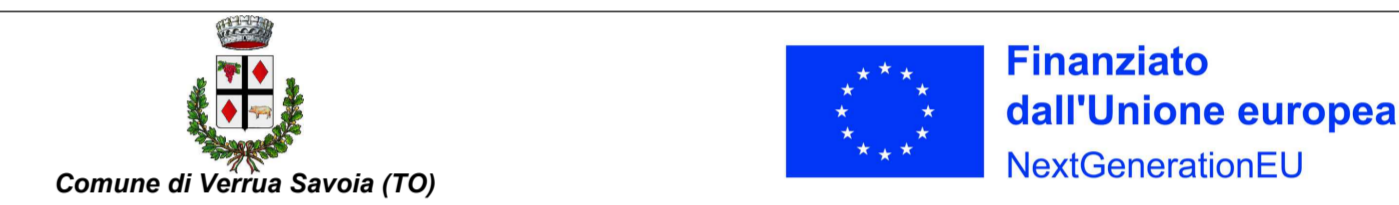

PNRR-MISSIONE 4 - ISTRUZIONE E RICERCA  
AMPLIAMENTO EDIFICIO SCOLASTICO "DON LEANDRO BARBERIS" FINALIZZATO ALLA  
REALIZZAZIONE DI SPAZI E LOCALI DA DESTINARE A MENSA SCOLASTICA  
CUP:D58H22001240006

ITALIA	REGIONE PIEMONTE	CITTA' METROPOLITANA DI TORINO	COMUNE DI VERRUA SAVOIA
--------	------------------	--------------------------------	-------------------------

OGGETTO DELL'ELABORATO: **PROGETTO\_PLANIMETRIE**

PROPRIETÀ: SCUOLA DON LEANDRO BARBERIS

ID COMMITTENZA	COMMESSA	AREA PROGETTAZIONE	LIVELLO PROGETTO	NUMERO ELABORATO	REVISIONE	SCALA
COMUNE DI VERRUA SAVOIA	-	AR	DEF-ESE	004	-	1:100 1:20

REVISIONE	DATA	OGGETTO	REDATTO	VERIFICATO	APPROVATO

PROGETTO

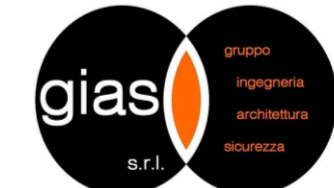

**PROGETTISTA**  
- Arch. Fabio ASSALONI  
- Ing. Nicola CRITELLI  
- P.I. Mauro SAVANT

TIMBRI - FIRME





Questo elaborato è di proprietà della società GIAS S.R.L., Via Umberto Cosmo 17 bis - 10131 Torino.  
Qualsiasi divulgazione o riproduzione anche parziale deve essere espressamente autorizzata.