

Stralcio intervento 2A-2C

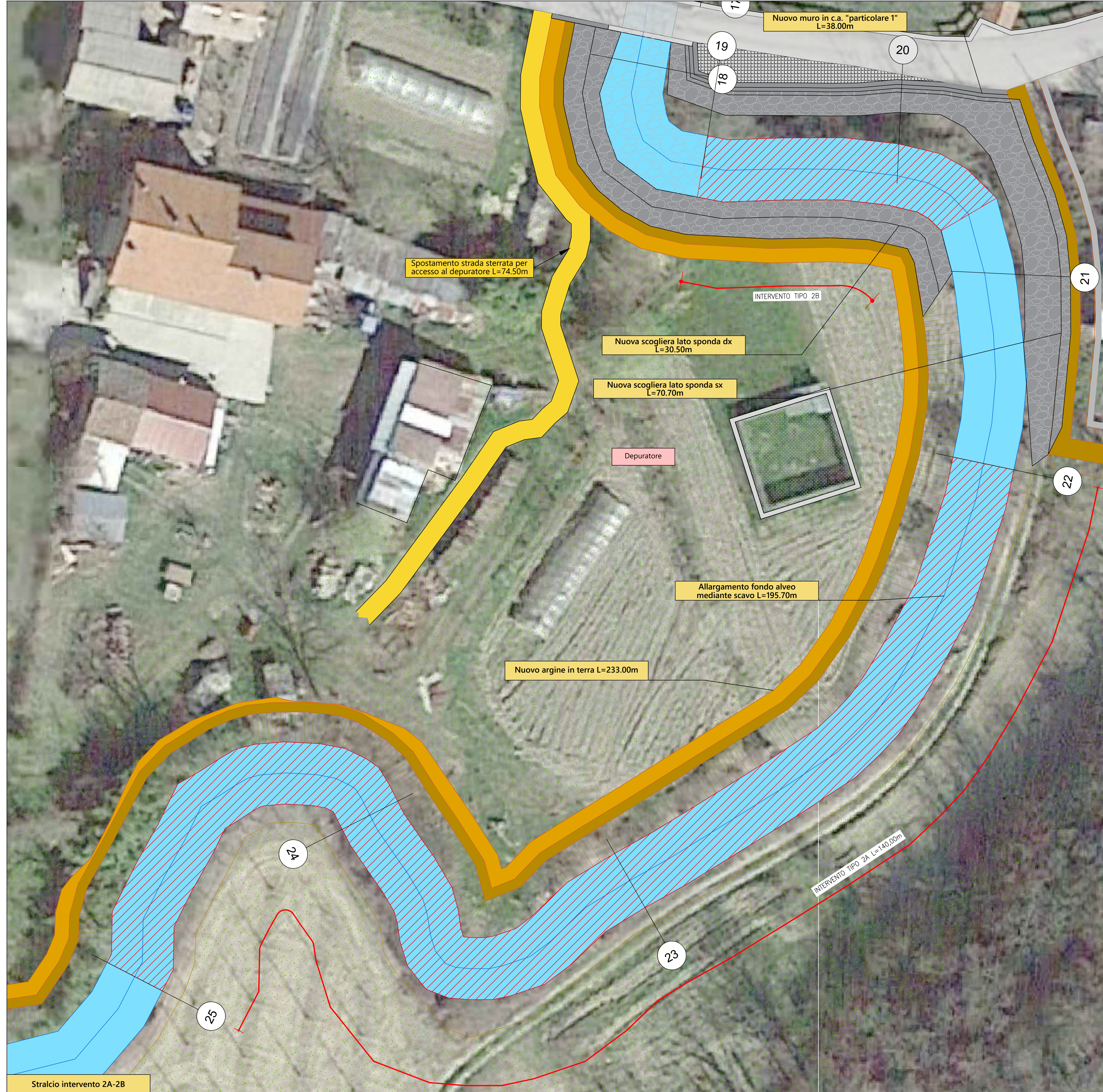

Stralcio intervento 2A-2B

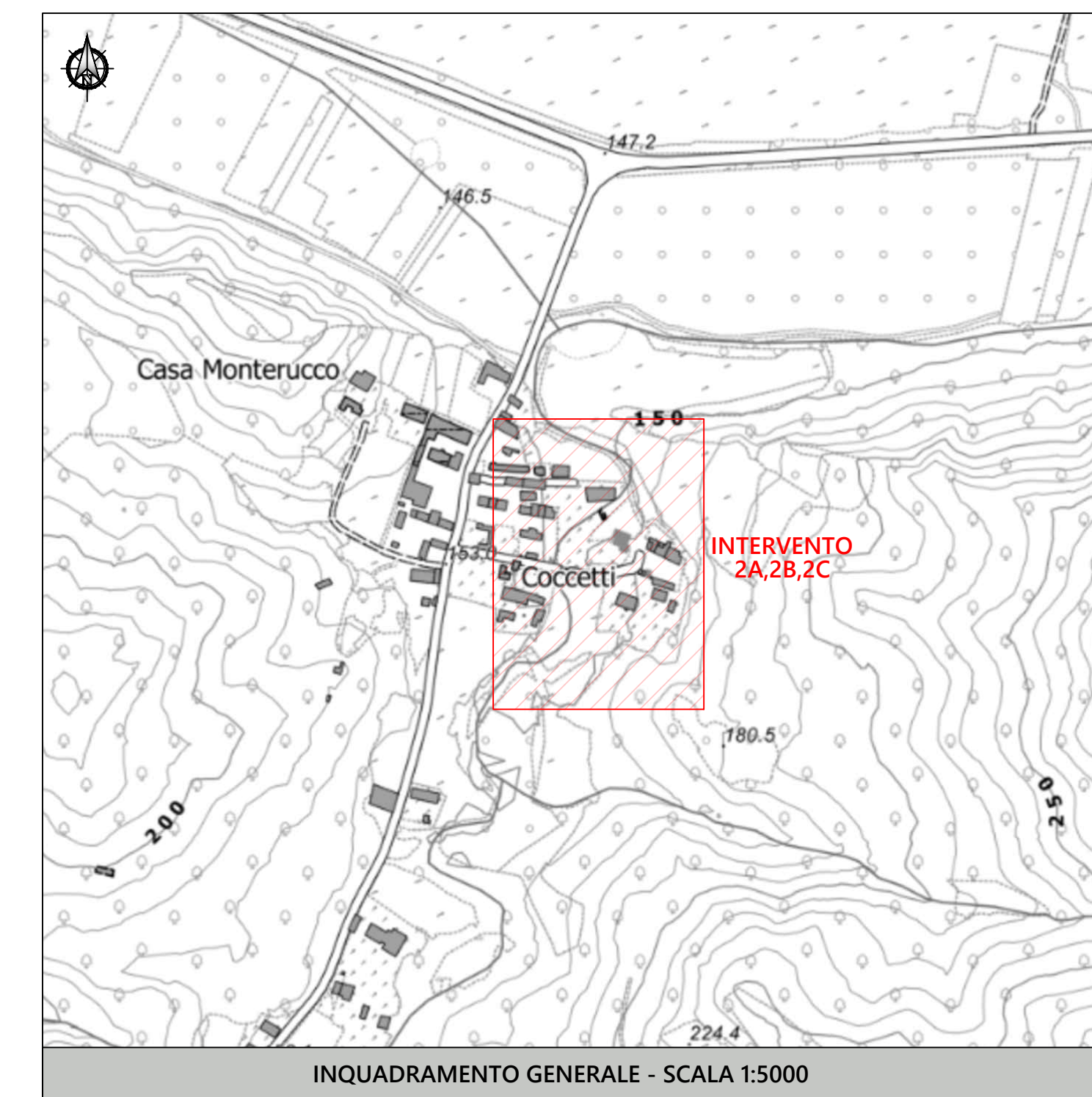

INQUADRAMENTO GENERALE - SCALA 1:5000

**LEGENDA**

	Percorso pedonale
	Area in cui è prevista la rimozione della vegetazione, lavorazione del terreno e formazione di prato
	Area in cui è prevista la formazione di nuclei arbustivi
	Sezioni di progetto

**Mims**  
Ministero delle Infrastrutture  
e della Mobilità Sostenibili

Finanziato dall'Unione europea  
NextGenerationEU

REGIONE PIEMONTE

COMUNE DI VERRUA SAVOIA

CITTA' METROPOLITANA DI TORINO

**REALIZZAZIONE DI INTERVENTI SUL RIO ARDOZANA IN LOC. CASE COCETTI FINALIZZATI ALLA RIDUZIONE DEL RISCHIO IDROGEOLOGICO E MESSA IN SICUREZZA ABITATO**

**PROGETTO ESECUTIVO**

**CUP: D54H15001590002**

<b>Committente:</b> COMUNE DI VERRUA SAVOIA Località Valerino n°1 10020 Verrua Savoia (TO) mail tecnico@comune.verruvasavoia.to.it	<b>Firma:</b>
<b>Progettista:</b> MASERA ENGINEERING GROUP S.R.L. DOTT. ING DAVIDE MASERA C.so Re Umberto n°9 10121 Torino (TO) @: davide.masera@masera-eg.com	<b>Firma:</b>

**Oggetto Elaborato:** PLANIMETRIA DI DETTAGLIO INTERVENTI N.2A,2B,2C

Scala Disegno: 1:500	Scala Piottaggio: 1:10	Data: 11/2022	Allegato: PL	Elaborato n°: 22
Codice commessa: PA 21 016	Codice tavola: 1 E STR PL 22 00			Revisione n°: 0

ELENCO REVISIONI						
N°	Data	Oggetto	calcolato	disegnato	verificato	approvato
0	11/2022	Prima emissione	P.T.	M.G.	C.L.	D.M.
1						
2						
3						
4						

LA PRESENTE TAVOLA ANNULLA E SOSTITUISCE TUTTE LE VERSIONI PRECEDENTI

Certificazioni:

Attestato:

La Masera Engineering Group si riserva la proprietà di questo disegno, con la proibizione di riprodurlo o trasferirlo a terzi senza autorizzazione scritta. This document is property of Masera Engineering Group s.r.l. Reproduction and divulgation forbidden without written permission.